

Hotel an der Therme

Wunderwaldstraße 2
99518 Bad Sulza

Tel: +49 36461 91000

reservierung@hotel-an-der-therme.de
www.hotel-an-der-therme.de

Informationen für Menschen mit Gehbehinderung und Rollstuhlfahrer

Die Informationen zur Barrierefreiheit wurden am 25. Januar 2024 im Rahmen des Systems "Reisen für Alle" erhoben und sind geprüft.

Detailinformationen zu Treppen, Aufzügen / Treppenliften, Rampen, Automaten und speziellen Türen auf dem Weg zu einzelnen Bereichen finden Sie in der entsprechenden Kategorie.

Fotos zur Einrichtung

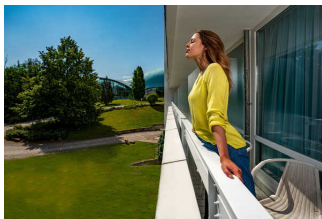

Hotel an der Therme

© Christian Haecker ©
Toskanaworld



Hotel an der Therme

© Christian Haecker ©
Toskanaworld



Hotel an der Therme

© Christian Haecker ©
Toskanaworld



Hotel an der Therme

© Christian Haecker ©
Toskanaworld



Hotel an der Therme

© Christian Haecker ©
Toskanaworld

Parkplatz

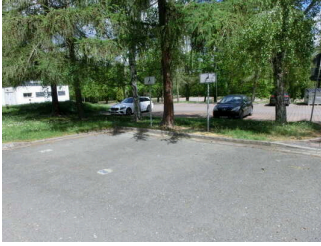

Parkplatz am Seiteneingang

©Peggy Fauß

Parkplatz am Seiteneingang

Es ist ein Parkplatz vorhanden.

Es ist mindestens 1 Parkplatz für Menschen mit Behinderung vorhanden.

Es gibt 3 Stellplatz/-plätze für Menschen mit Behinderung.

Stellplatzbreite: 350 cm

Stellplatzlänge: 600 cm

Der Parkplatz ist von der Oberflächenbeschaffenheit her erschütterungsarm und leicht begeh- und befahrbar (z.B. Asphalt, engfugige Platten, etc.).

Entfernung des Stellplatzes/der Stellplätze für Menschen mit Behinderung zum Eingangsbereich: 30 m

Der Stellplatz / die Stellplätze für Menschen mit Behinderung ist/sind gekennzeichnet.

Anmerkungen für den Gast: Der 3. Parkplatz ist gegenüber vom Eingang.

Weg außen

Wegverbindung Haupt- und Seiteneingang



Wegverbindung Haupt- und Seiteneingang mit PKW Durchfahrt

©Sylvia Engel



Wegverbindung Haupt- und Seiteneingang PKW Durchfahrt über Schranke

©Sylvia Engel

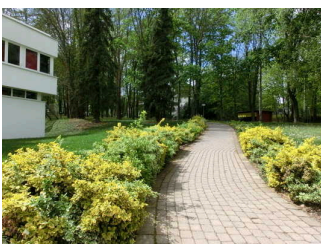

Fußweg ab Seiteneingang zum Haupteingang mit 7% Steigung auf 6 Meter

©Sylvia Engel

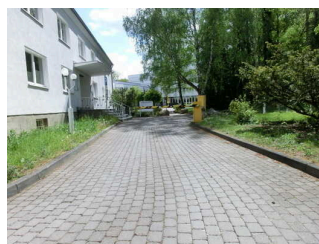

Wegverbindung ab Seiteneingang bis zur PKW-Durchfahrt

©Sylvia Engel



Wegverbindung Fußweg zu Seiten- und Haupteingang

©Sylvia Engel

Breite des Weges: 150 cm

Länge des Weges: 350 m

Der Weg ist von der Oberflächenbeschaffenheit her erschütterungsarm und leicht begeh- und befahrbar (z.B. Asphalt, engfugige Platten, etc.).

Die lichte Breite des Weges ist durch Ausstattungsgegenstände eingeschränkt.

Die lichte Breite des Weges beträgt trotz vorhandener Ausstattungsgegenstände mindestens: 122 cm

Maximale Längsneigung des Weges: 7 %

Maximale Längsneigung über eine Strecke von 6 m.

Anmerkungen für den Gast: Erster Wegeabschnitt ist PKW- Zufahrt zum Seiteneingang und zweiter Abschnitt ist Fußweg.

Weg ab Parkplatz zum Seiteneingang



Weg ab Parkplatz zum Seiteneingang

©Sylvia Engel

Breite des Weges: 300 cm

Länge des Weges: 15 m

Der Weg ist von der Oberflächenbeschaffenheit her erschütterungsarm und leicht begeh- und befahrbar (z.B. Asphalt, engfugige Platten, etc.).

Maximale Längsneigung des Weges: 5 %

Maximale Längsneigung über eine Strecke von 10 m.

Haupteingang



Haupteingang

©Peggy Fauß

Haupteingang zum Hotel



Tür zum Haupteingang

©Peggy Fauß

Der Eingang / Zugang ins Gebäude ist stufenlos möglich.

Eingangstür

Lichte Breite des Durchgangs: 201 cm

Art der Tür: Zweiflügel

Die Tür wird mit eigenem Kraftaufwand geöffnet.

BREITE der kleineren Bewegungsfläche vor/hinter der Tür: 200 cm

TIEFE der kleineren Bewegungsfläche vor/hinter der Tür: 200 cm

Höhe der Türschwelle: 2 cm

Seiteneingang am Parkplatz

Seiteneingang am Parkplatz



Seiteneingang am Parkplatz

©Sylvia Engel



Rufanlage mit Klingel

©Peggy Fauß

Der Eingang / Zugang ins Gebäude ist stufenlos möglich.

Eingangstür

Lichte Breite des Durchgangs: 169 cm

Art der Tür: Zweiflügel

Die Tür wird mit eigenem Kraftaufwand geöffnet. Die Tür wird durch eine Servicekraft geöffnet.

BREITE der kleineren Bewegungsfläche vor/hinter der Tür: 200 cm

TIEFE der kleineren Bewegungsfläche vor/hinter der Tür: 200 cm

Höhe der Türschwelle: 1 cm

Anmerkungen für den Gast: Seiteneingang mit Rufanlage und Klingel in 125 cm Höhe.

Flur vom Seiteneingang zum Aufzug

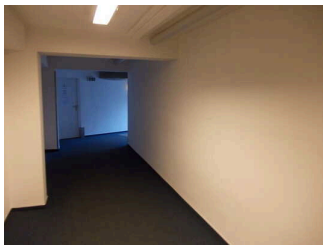

Flur vom
Seiteneingang zum
Aufzug

©Peggy Fauß



Flur vom
Seiteneingang zum
Aufzug

©Sylvia Engel

Länge des Flurs/Weges/Ganges: 30 m

Mindestbreite des Flurs/Weges/Ganges: 177 cm

Vorhandene Durchgänge sind mindestens 88 cm breit.

Rezeption



Rezeption

©Peggy Fauß

Rezeption

BREITE der Bewegungsfläche vor dem Schalter/Tresen/der Kasse: 200 cm

TIEFE der Bewegungsfläche vor dem Schalter/Tresen/der Kasse: 200 cm

Der Schalter/Tresen/die Kasse ist an der höchsten Stelle 109 cm hoch.

Der Schalter/Tresen/die Kasse ist an der niedrigsten Stelle 77 cm hoch.

Es ist eine andere, gleichwertige Kommunikationsmöglichkeit im Sitzen vorhanden.

Anmerkungen für den Gast: Die Rezeption ist vom Haupteingang aus direkt erkennbar. Aus Richtung Nebeneingang gibt es ein Leitsystem, jedoch nicht bildhaft.

Lobby und Shop

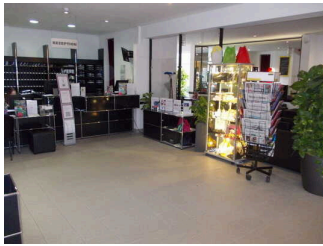

Lobby und Shop

©Peggy Fauß



Lobby und Shop

©Peggy Fauß

BREITE des Raums: 7 m

TIEFE des Raums: 6 m

Breite des schmalsten Durchgangs im Raum: 120 cm

Es sind Sitzgelegenheiten vorhanden.

Anmerkungen für den Gast: Regalhöhen: 8 bis 145 cm.

Gastronomie

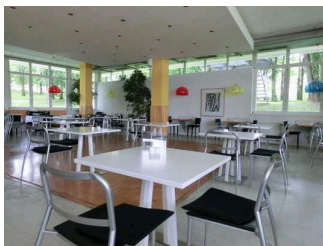

Restaurant Felix

©Peggy Fauß

Speiseraum

Lobbybar



Lobbybar

©Peggy Fauß



Separater Sitzbereich

©Peggy Fauß



Bar: 114 cm hoch

©Peggy Fauß



Speisekarte

©Peggy Fauß

Breite des schmalsten Durchgangs im Raum: 100 cm

Es sind keine unterfahrbaren Tische vorhanden.

Restaurant Felix



Eingangstür
Restaurant Felix

©Peggy Fauß



Sitzbänke am Fenster
im Restaurant Felix

©Peggy Fauß



Speisekarte

©Peggy Fauß

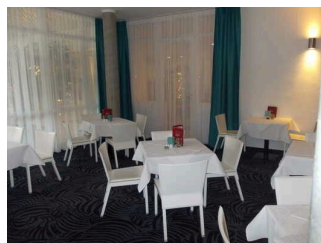

Nebenraum im
Restaurant Felix

©Peggy Fauß

Tür zum Speiseraum

Lichte Breite des Durchgangs: 176 cm

Art der Tür: Zweiflügel

Die Tür wird durch eine Servicekraft geöffnet. Die Tür wird mit eigenem Kraftaufwand geöffnet.

BREITE der kleineren Bewegungsfläche vor/hinter der Tür: 200 cm

TIEFE der kleineren Bewegungsfläche vor/hinter der Tür: 200 cm

Höhe der Türschwelle: 0 cm

Breite des schmalsten Durchgangs im Raum: 90 cm

Es sind keine unterfahrbaren Tische vorhanden.

Anmerkungen für den Gast: Im Nebenraum sind Hunde erlaubt. Buffethöhe = 92 cm.

Außengastronomie

Terrasse an der Lobbybar



Tür zur Terrasse an der Lobbybar

©Peggy Fauß



Terrasse an der Lobbybar

©Hotel an der Therme

Tür zur Außengastronomie

Lichte Breite des Durchgangs: 95 cm

Art der Tür: Einflügel

Die Tür wird durch eine Servicekraft geöffnet.

BREITE der kleineren Bewegungsfläche vor/hinter der Tür: 107 cm

TIEFE der kleineren Bewegungsfläche vor/hinter der Tür: 150 cm

Höhe der Türschwelle: 3 cm

Der Weg / die Fläche ist von der Oberflächenbeschaffenheit her erschütterungsarm und leicht begeh- und befahrbar (z.B. Asphalt, engfugige Platten, etc.).

Die Fläche der Außengastronomie ist etwa 10 m x 10 m groß (Tiefe x Breite).

Der schmalste Durchgang in der Außengastronomie ist 200 cm breit.

Es sind keine unterfahrbaren Tische vorhanden.

Es gibt einen am Service am Platz sowie die Möglichkeit der Selbstbedienung/-abholung.

Terrasse am Restaurant "Felix"



Terrasse am Restaurant "Felix"

©Hotel an der Therme



Tür zur Terrasse

©Peggy Fauß



Kleinste Bewegungsfläche an der Tür

©Peggy Fauß

Tür zur Außengastronomie

Lichte Breite des Durchgangs: 92 cm

Art der Tür: Einflügel

Die Tür wird mit eigenem Kraftaufwand geöffnet. Die Tür wird durch eine Servicekraft geöffnet.

BREITE der kleineren Bewegungsfläche vor/hinter der Tür: 105 cm

TIEFE der kleineren Bewegungsfläche vor/hinter der Tür: 300 cm

Höhe der Türschwelle: 3 cm

Der Weg / die Fläche ist von der Oberflächenbeschaffenheit her erschütterungsarm und leicht begeh- und befahrbar (z.B. Asphalt, engfugige Platten, etc.).

Die Fläche der Außengastronomie ist etwa 12 m x 18 m groß (Tiefe x Breite).

Der schmalste Durchgang in der Außengastronomie ist 150 cm breit.

Es sind keine unterfahrbaren Tische vorhanden.

Speisen/Getränke werden durch Servicekräfte an den Platz gebracht.

Weg ab Rezeption zu Restaurant, Aufzug, Spielzimmer, WC und Zimmer 117

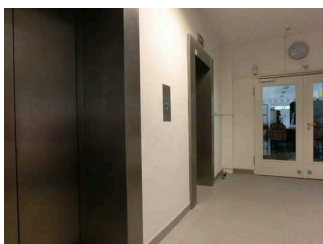

Weg ab Rezeption zu Restaurant und Aufzug

©Sylvia Engel



Weg ab Rezeption zu Restaurant, Aufzug, Spielzimmer, WC und Zimmer 117

©Peggy Fauß

Länge des Flurs/Weges/Ganges: 30 m

Mindestbreite des Flurs/Weges/Ganges: 201 cm

Vorhandene Durchgänge sind mindestens 88 cm breit.

Anmerkungen für den Gast: Rezeption, Restaurant, Spielzimmer, öffentliches WC und Zimmer 117 sind auf gleicher Etage.

Verbindungstür im Restaurant zwischen Haupt- und Nebenraum



Verbindungstür
im Restaurant
zwischen Haupt- und
Nebenraum

©Peggy Fauß

Lichte Breite des Durchgangs: 83 cm

Art der Tür: Einflügel

Die Tür wird durch eine Servicekraft geöffnet.

BREITE der kleineren Bewegungsfläche vor/hinter der Tür: 300 cm

TIEFE der kleineren Bewegungsfläche vor/hinter der Tür: 186 cm

Höhe der Türschwelle: 0 cm

Anmerkungen für den Gast: Es handelt sich um eine Tür aus Milchglas, die aber ständig geöffnet ist.

Zimmer 117 (Zimmer 225 baugleich)

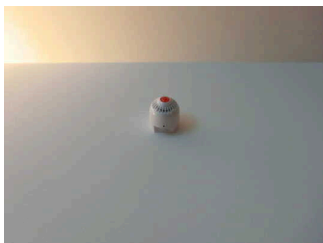

Optischer und
akustischer Alarm im
Schlafraum Zimmer
117

©Peggy Fauß

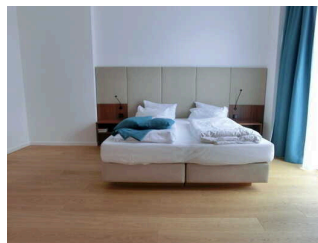

Zimmer 117 – (Zimmer
225 baugleich)

©Peggy Fauß



Zimmer 117 – (Zimmer 225 baugleich)

©Peggy Fauß

Schlafräum Zimmer 117 (Zimmer 225 baugleich)

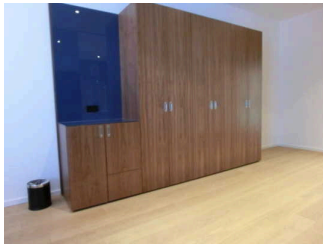

Schrank im Zimmer 117

©Sylvia Engel

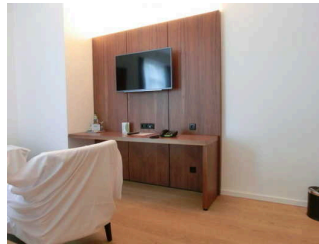

Schreibtisch, Sitzbereich und Bildschirm Zimmer 117

©Sylvia Engel

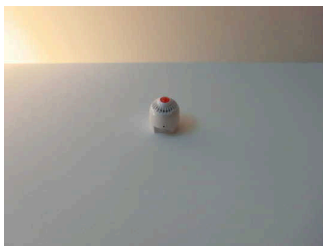

Optischer und akustischer Alarm im Schlafräum Zimmer 117

©Sylvia Engel

Tür zum Schlafräum

Lichte Breite des Durchgangs: 100 cm

Art der Tür: Einflügel

Die Tür wird mit eigenem Kraftaufwand geöffnet.

Die kleinere Bewegungsfläche vor/hinter der Tür ist 200 cm tief und 350 cm breit.

Höhe der Türschwelle: 0 cm

Zimmertyp: Mehrbettzimmer

BREITE der Bewegungsfläche vor wesentlichen, immobilen (feststehenden) Einrichtungsgegenständen (z.B. Schrank): 200 cm

TIEFE der Bewegungsfläche vor wesentlichen, immobilen (feststehenden) Einrichtungsgegenständen (z.B. Schrank): 200 cm

Breite des schmalsten Durchgangs im Schlafräum: 84 cm

BREITE der Bewegungsfläche links neben dem Bett: 200 cm

TIEFE der Bewegungsfläche links neben dem Bett: 163 cm

BREITE der Bewegungsfläche rechts neben dem Bett: 100 cm

TIEFE der Bewegungsfläche rechts neben dem Bett: 163 cm

Das Bett ist nicht auf einer Längsseite in seiner gesamten Tiefe und in einer Höhe von mind. 15 cm unterfahrbar.

Maximale Höhe des Bettes: 52 cm

Breite des Bettes: 180 cm

Es gibt insgesamt 2 barrierefrei konzipierte Zimmer im Betrieb.

Badezimmer 117 (Badezimmer 225 baugleich)



Spiegeltür zum
Badezimmer 117

©Sylvia Engel



Waschbecken
höhenverstellbar im
Badezimmer 117

©Sylvia Engel

Tür zum Badezimmer

Lichte Breite des Durchgangs: 92 cm

Art der Tür / des Durchgangs: Sonstige

Die Tür wird mit eigenem Kraftaufwand geöffnet.

Die kleinere Bewegungsfläche vor/hinter der Tür ist 250 cm tief und 250 cm breit.

Höhe der Türschwelle: 0 cm

Die Tür öffnet zur Seite (Raumspartüren, Schiebetüren).

WC

Tiefe der WC-Schüssel: 72 cm

BREITE der Bewegungsfläche links neben dem WC: 150 cm

TIEFE der Bewegungsfläche links neben dem WC: 72 cm

BREITE der Bewegungsfläche rechts neben dem WC: 40 cm

TIEFE der Bewegungsfläche rechts neben dem WC: 72 cm

BREITE der Bewegungsfläche vor dem WC: 250 cm

TIEFE der Bewegungsfläche vor dem WC: 250 cm

Höhe des Toilettensitzes: 47 cm

Es ist ein Haltegriff links vom WC vorhanden.

Höhe des linken Haltegriffes: 73 cm

Länge des linken Haltegriffes: 85 cm

Der Haltegriff links vom WC ist nicht hochklappbar.

Es ist ein Haltegriff rechts vom WC vorhanden.

Höhe des rechten Haltegriffes: 73 cm

Länge des rechten Haltegriffes: 85 cm

Der Haltegriff rechts vom WC ist hochklappbar.

Es sind links und rechts vom WC Haltegriffe vorhanden.

Der Abstand zwischen dem linken und rechten Haltegriff beträgt 59 cm.

Waschbecken

BREITE der Bewegungsfläche vor dem Waschbecken: 180 cm

TIEFE der Bewegungsfläche vor dem Waschbecken: 250 cm

Höhe des Waschbeckens (Oberkante vorne): 80 cm

Das Waschbecken ist unterfahrbar in einer Höhe von 67 cm und einer Tiefe von mindestens 30 cm.

Der Spiegel ist im Stehen und Sitzen einsehbar.

Dusche

Höhenunterschied zwischen der Oberkante Duschplatz/Duschwanne und dem angrenzenden Bodenbereich: 0 cm

BREITE der Bewegungsfläche in der Dusche: 150 cm

TIEFE der Bewegungsfläche in der Dusche: 150 cm

Es ist ein Duschsitz vorhanden oder kann bei Bedarf bereitgestellt werden (fest installiert, klappbar, einhängbar oder mobil und stabil).

Es sind Haltegriffe in der Dusche vorhanden.

Die Haltegriffe sind waagrecht.

Höhe der waagerechten Haltegriffe: 85 cm

Höhe der Duscharmatur: 103 cm

Es ist ein Alarmauslöser (Schnur, Knopf) vorhanden.

Schnur als Alarmauslöser vorhanden.

Höhe des Alarmauslösers vom Boden: 20 cm

Anmerkungen für den Gast: Das Waschbecken ist über Fernbedienung in der Höhe verstellbar. Die Fernbedienung ist an der Rezeption erhältlich. Die Haltegriffe neben dem WC sind einhängbar.

Weg ab Rezeption zu Restaurant, Aufzug, Spielzimmer, WC und Zimmer 117

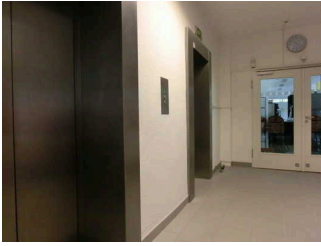

Weg ab Rezeption
zu Restaurant und
Aufzug

©Sylvia Engel



Weg ab Rezeption zu
Restaurant, Aufzug,
Spielzimmer, WC und
Zimmer 117

©Peggy Fauß

Länge des Flurs/Weges/Ganges: 30 m

Mindestbreite des Flurs/Weges/Ganges: 201 cm

Vorhandene Durchgänge sind mindestens 88 cm breit.

Anmerkungen für den Gast: Rezeption, Restaurant, Spielzimmer, öffentliches WC und Zimmer 117 sind auf gleicher Etage.

Familienzimmer 401 – 4.Etage



Familienzimmer 401 –
4.Etage

©Peggy Fauß

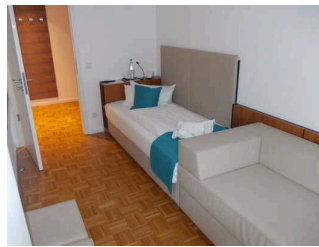

Familienzimmer 401 –
4.Etage

©Peggy Fauß



Familienzimmer 401 –
4.Etage

©Peggy Fauß

Schlafraum

Schlafraum Familienzimmer 401 – Doppelzimmer

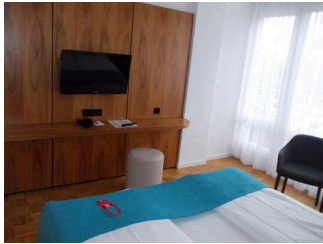

Schlafraum
Familienzimmer 401 –
Doppelzimmer

©Peggy Fauß



Tür zum
Doppelzimmer

©Peggy Fauß

Tür zum Schlafraum

Lichte Breite des Durchgangs: 78 cm

Art der Tür: Einflügel

Die Tür wird mit eigenem Kraftaufwand geöffnet.

Die kleinere Bewegungsfläche vor/hinter der Tür ist 100 cm tief und 200 cm breit.

Höhe der Türschwelle: 0 cm

Zimmertyp: Doppelzimmer

BREITE der Bewegungsfläche vor wesentlichen, immobilen (feststehenden) Einrichtungsgegenständen (z.B. Schrank): 200 cm

TIEFE der Bewegungsfläche vor wesentlichen, immobilen (feststehenden) Einrichtungsgegenständen (z.B. Schrank): 100 cm

Breite des schmalsten Durchgangs im Schlafraum: 100 cm

BREITE der Bewegungsfläche links neben dem Bett: 151 cm

TIEFE der Bewegungsfläche links neben dem Bett: 137 cm

BREITE der Bewegungsfläche rechts neben dem Bett: 75 cm

TIEFE der Bewegungsfläche rechts neben dem Bett: 167 cm

Das Bett ist nicht auf einer Längsseite in seiner gesamten Tiefe und in einer Höhe von mind. 15 cm unterfahrbar.

Maximale Höhe des Bettes: 56 cm

Breite des Bettes: 180 cm

Anmerkungen für den Gast: Das Familienzimmer besteht aus zwei Schlafräumen – einem Doppel- und einem Einzelzimmer mit Couch.

Es gibt insgesamt 2 barrierefrei konzipierte Zimmer im Betrieb.

Schlafraum Familienzimmer 401 – Einzelzimmer mit Couch



Schlafraum
Familienzimmer 401
– Einzelzimmer mit
Couch

©Peggy Fauß



Schlafraum
Familienzimmer 401
– Einzelzimmer mit
Couch

©Peggy Fauß



Tür zum Einzelzimmer
mit Couch

©Peggy Fauß

Tür zum Schlafraum

Lichte Breite des Durchgangs: 78 cm

Art der Tür: Einflügel

Die Tür wird mit eigenem Kraftaufwand geöffnet.

Die kleinere Bewegungsfläche vor/hinter der Tür ist 124 cm tief und 200 cm breit.

Höhe der Türschwelle: 0 cm

Zimmertyp: Einzelzimmer

BREITE der Bewegungsfläche vor wesentlichen, immobilen (feststehenden) Einrichtungsgegenständen (z.B. Schrank): 200 cm

TIEFE der Bewegungsfläche vor wesentlichen, immobilen (feststehenden) Einrichtungsgegenständen (z.B. Schrank): 124 cm

Breite des schmalsten Durchgangs im Schlafraum: 124 cm

BREITE der Bewegungsfläche links neben dem Bett: 124 cm

TIEFE der Bewegungsfläche links neben dem Bett: 200 cm

BREITE der Bewegungsfläche rechts neben dem Bett: 0 cm

TIEFE der Bewegungsfläche rechts neben dem Bett: 0 cm

Das Bett ist nicht auf einer Längsseite in seiner gesamten Tiefe und in einer Höhe von mind. 15 cm unterfahrbar.

Maximale Höhe des Bettes: 54 cm

Breite des Bettes: 93 cm

Anmerkungen für den Gast: Das Bett und die Couch stehen an der Wand – sind seitlich anfahrbar.

Es gibt insgesamt 2 barrierefrei konzipierte Zimmer im Betrieb.

Badezimmer 401



Spiegeltür zum
Badezimmer

©Peggy Fauß



Dusche

©Peggy Fauß

Tür zum Badezimmer

Lichte Breite des Durchgangs: 58 cm

Art der Tür: Einflügel

Die Tür wird mit eigenem Kraftaufwand geöffnet.

Die kleinere Bewegungsfläche vor/hinter der Tür ist 78 cm tief und 97 cm breit.

Höhe der Türschwelle: 0,5 cm

Die Tür öffnet zur Seite (Raumspartüren, Schiebetüren).

WC

Tiefe der WC-Schüssel: 57 cm

BREITE der Bewegungsfläche links neben dem WC: 22 cm

TIEFE der Bewegungsfläche links neben dem WC: 57 cm

BREITE der Bewegungsfläche rechts neben dem WC: 23 cm

TIEFE der Bewegungsfläche rechts neben dem WC: 57 cm

BREITE der Bewegungsfläche vor dem WC: 78 cm

TIEFE der Bewegungsfläche vor dem WC: 97 cm

Höhe des Toilettensitzes: 45 cm

Es gibt keinen Haltegriff links vom WC.

Es gibt keinen Haltegriff rechts vom WC.

Waschbecken

BREITE der Bewegungsfläche vor dem Waschbecken: 97 cm

TIEFE der Bewegungsfläche vor dem Waschbecken: 78 cm

Höhe des Waschbeckens (Oberkante vorne): 87 cm

Das Waschbecken ist nicht unterfahrbar.

Der Spiegel ist im Stehen und Sitzen einsehbar.

Dusche

Höhenunterschied zwischen der Oberkante Duschplatz/Duschwanne und dem angrenzenden Bodenbereich: 0 cm

BREITE der Bewegungsfläche in der Dusche: 90 cm

TIEFE der Bewegungsfläche in der Dusche: 171 cm

Es ist ein Duschsitz vorhanden oder kann bei Bedarf bereitgestellt werden (fest installiert, klappbar, einhängbar oder mobil und stabil).

Es sind keine Haltegriffe in der Dusche vorhanden.

Höhe der Duscharmatur: 116 cm

Es ist kein Alarmauslöser (Schnur, Knopf) vorhanden.

Vorraum des Familienzimmers mit Garderobe



Tür zum
Familienzimmer

©Peggy Fauß



Vorraum des
Familienzimmers mit
Garderobe

©Peggy Fauß

Tür zum Raum

Lichte Breite des Durchgangs: 88 cm

Art der Tür: Einflügel

Die Tür wird mit eigenem Kraftaufwand geöffnet.

BREITE der kleineren Bewegungsfläche vor/hinter der Tür: 250 cm

TIEFE der kleineren Bewegungsfläche vor/hinter der Tür: 192 cm

Höhe der Türschwelle: 0 cm

BREITE des Raums: 300 m

TIEFE des Raums: 192 m

Breite des schmalsten Durchgangs im Raum: 192 cm

Es sind keine Sitzgelegenheiten vorhanden.

Balkon des Familienzimmers



Balkontür

©Peggy Fauß



Balkon des
Familienzimmers

©Peggy Fauß



Stufe an der
Balkontür

©Peggy Fauß

Tür zur Terrasse / zum Balkon

Lichte Breite des Durchgangs: 62 cm

Art der Tür: Einflügel

Die Tür wird mit eigenem Kraftaufwand geöffnet.

BREITE der kleineren Bewegungsfläche vor/hinter der Tür: 200 cm

TIEFE der kleineren Bewegungsfläche vor/hinter der Tür: 102 cm

Höhe der Türschwelle: 27 cm

Der Balkon / die Terrasse ist von der Oberflächenbeschaffenheit her erschütterungsarm und leicht begeh- und befahrbar (z.B. Asphalt, engfugige Platten, etc.).

Die Terrasse / der Balkon ist etwa 500 m x 102 m groß (Tiefe x Breite).

Der schmalsten Durchgangs auf der Terrasse / dem Balkon ist 102 cm breit.

Tisch

Es ist kein unterfahrbarer Tisch vorhanden.

Treppe alle Etagen



Treppe alle Etagen

©Peggy Fauß

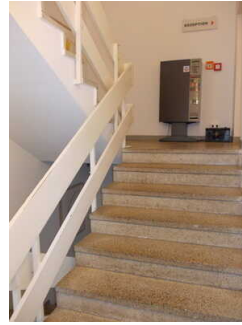

Treppe alle Etagen

©Peggy Fauß

Vorhandene Schwellen/Stufen: 76

Höhe der Schwellen/Stufen: 18 cm

Die Treppe hat gerade Läufe.

Die Treppe hat einen einseitigen Handlauf.

Anmerkungen für den Gast: Abschnitt von der 1. Etage ins Kellergeschoss wenig ausgeleuchtet. Teilweise geht die Trittstufe über die Setzstufe hinaus.

Aufzug alle Etagen



Aufzugskabine

©Peggy Fauß



Taster Außen

©Peggy Fauß



Tastatur innen

©Peggy Fauß

BREITE der Bewegungsfläche vor dem Aufzug beim Einstieg: 300 cm

TIEFE der Bewegungsfläche vor dem Aufzug beim Einstieg: 300 cm

Lichte Durchgangsbreite der Aufzugtür: 90 cm

BREITE der Kabine innen: 107 cm

TIEFE der Kabine innen: 120 cm

BREITE der Bewegungsfläche vor dem Aufzug beim Ausstieg: 300 cm

TIEFE der Bewegungsfläche vor dem Aufzug beim Ausstieg: 300 cm

Es gibt kein horizontales Bedientableau.

Die Bedienelemente/Befehlsgeber sind wie folgt angeordnet:

HÖCHSTE Stelle der Bedienelemente: 129 cm

TIEFSTE Stelle der Bedienelemente: 97 cm

Der waagerechte Abstand von der Ecke der Kabine bis zum ersten Bedienelement (mittig) ist 50 cm.

Flur/Weg/Gang innen

Flur auf der Zimmeretage



Flur auf der
Zimmeretage

©Peggy Fauß

Länge des Flurs/Weges/Ganges: 50 m

Mindestbreite des Flurs/Weges/Ganges: 241 cm

Vorhandene Durchgänge sind mindestens 88 cm breit.

Weg ab Rezeption zu Restaurant, Aufzug, Spielzimmer, WC und Zimmer 117

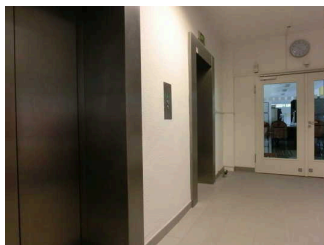

Weg ab Rezeption
zu Restaurant und
Aufzug

©Sylvia Engel



Weg ab Rezeption zu
Restaurant, Aufzug,
Spielzimmer, WC und
Zimmer 117

©Peggy Fauß

Länge des Flurs/Weges/Ganges: 30 m

Mindestbreite des Flurs/Weges/Ganges: 201 cm

Vorhandene Durchgänge sind mindestens 88 cm breit.

Anmerkungen für den Gast: Rezeption, Restaurant, Spielzimmer, öffentliches WC und Zimmer 117 sind auf gleicher Etage.

Öffentliches WC



Öffentliches WC

TOSKANAWORLD

WC für Menschen mit Behinderungen

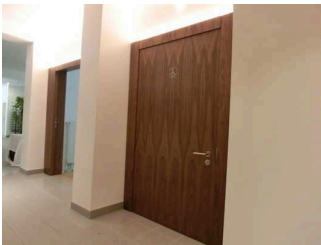

Tür zur Toilette

©Peggy Fauß



Waschbecken

TOSKANAWORLD

Tür zum öffentlichen WC

Lichte Breite des Durchgangs: 90 cm

Art der Tür: Einflügel

Die Tür wird mit eigenem Kraftaufwand geöffnet.

Die kleinere Bewegungsfläche vor/hinter der Tür ist 157 cm tief und 155 cm breit.

Höhe der Türschwelle: 0 cm

Die Tür öffnet nach außen.

Die WC-Tür ist ohne Schlüssel zu öffnen.

WC

Es ist ein Unisex-WC vorhanden.

Es ist ein WC für Menschen mit Behinderung vorhanden.

Tiefe der WC-Schüssel: 70 cm

BREITE der Bewegungsfläche LINKS neben dem WC: 53 cm

TIEFE der Bewegungsfläche LINKS neben dem WC: 70 cm

BREITE der Bewegungsfläche RECHTS neben dem WC: 120 cm

TIEFE der Bewegungsfläche RECHTS neben dem WC: 70 cm

BREITE der Bewegungsfläche vor dem WC: 157 cm

TIEFE der Bewegungsfläche vor dem WC: 155 cm

Höhe des Toilettensitzes: 47 cm

Es ist ein Haltegriff links vom WC vorhanden.

Höhe des linken Haltegriffes: 75 cm

Länge des linken Haltegriffes: 85 cm

Der Haltegriff links vom WC ist hochklappbar.

Es ist ein Haltegriff rechts vom WC vorhanden.

Höhe des rechten Haltegriffes: 75 cm

Länge des rechten Haltegriffes: 85 cm

Der Haltegriff rechts vom WC ist hochklappbar.

Es sind links und rechts vom WC Haltegriffe vorhanden.

Der Abstand zwischen dem linken und dem rechten Haltegriff beträgt 65 cm.

Waschbecken

BREITE der Bewegungsfläche vor dem Waschbecken: 145 cm

TIEFE der Bewegungsfläche vor dem Waschbecken: 155 cm

Höhe des Waschbeckens (Oberkante vorne): 83 cm

Das Waschbecken ist unterfahrbar in einer Höhe von 67 cm und einer Tiefe von mindestens 30 cm.

Der Spiegel ist im Stehen und Sitzen einsehbar.

Weg ab Rezeption zu Restaurant, Aufzug, Spielzimmer, WC und Zimmer 117

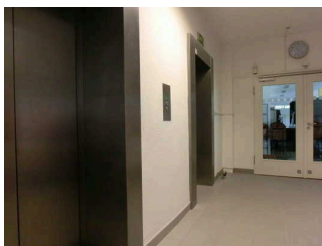

Weg ab Rezeption
zu Restaurant und
Aufzug

©Sylvia Engel



Weg ab Rezeption zu
Restaurant, Aufzug,
Spielzimmer, WC und
Zimmer 117

©Peggy Fauß

Länge des Flurs/Weges/Ganges: 30 m

Mindestbreite des Flurs/Weges/Ganges: 201 cm

Vorhandene Durchgänge sind mindestens 88 cm breit.

Anmerkungen für den Gast: Rezeption, Restaurant, Spielzimmer, öffentliches WC und Zimmer 117 sind auf gleicher Etage.

Seminarraum 1a

Seminarraum 1a – 1.Etage (Seminarraum 2a baugleich)



Tür Seminarraum 1a

©Sylvia Engel



Seminarraum 1a

©Sylvia Engel

Tür zum Raum

Lichte Breite des Durchgangs: 164 cm

Art der Tür: Zweiflügel

Die Tür wird mit eigenem Kraftaufwand geöffnet.

BREITE der kleineren Bewegungsfläche vor/hinter der Tür: 250 cm

TIEFE der kleineren Bewegungsfläche vor/hinter der Tür: 300 cm

Höhe der Türschwelle: 0 cm

BREITE des Raums: 475 m

TIEFE des Raums: 816 m

Breite des schmalsten Durchgangs im Raum: 100 cm

Es sind Sitzgelegenheiten vorhanden.

Anmerkungen für den Gast: Mobile Bestuhlung.

Flur ab Rezeption zu Seminarraum 1a

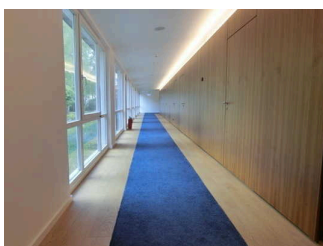

Flur ab Rezeption zu Seminarraum 1a

©Sylvia Engel

Länge des Flurs/Weges/Ganges: 20 m

Mindestbreite des Flurs/Weges/Ganges: 146 cm

Die Breite des Weges/Flures ist nicht eingeschränkt.

Tür

Türen auf dem Weg zum Seminarraum 1a



Türen auf dem Weg zum Seminarraum 1a

©Peggy Fauß



Türen auf dem Weg zum Seminarraum 1a

©Peggy Fauß

Lichte Breite des Durchgangs: 92 cm

Art der Tür: Einflügel

Die Tür wird mit eigenem Kraftaufwand geöffnet. Die Tür wird durch eine Servicekraft geöffnet.

BREITE der kleineren Bewegungsfläche vor/hinter der Tür: 146 cm

TIEFE der kleineren Bewegungsfläche vor/hinter der Tür: 160 cm

Höhe der Türschwelle: 0 cm

Anmerkungen für den Gast: Zwei Türen hintereinander Verbindung Alt-Neubau.

Tür zum Flur auf dem Weg zum Seminarraum 1a

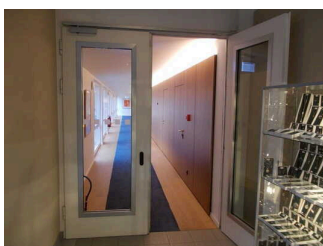

Tür zum Flur auf dem Weg zum Seminarraum 1a

©Peggy Fauß

Lichte Breite des Durchgangs: 92 cm

Art der Tür: Einflügel

Die Tür wird durch eine Servicekraft geöffnet.

BREITE der kleineren Bewegungsfläche vor/hinter der Tür: 150 cm

TIEFE der kleineren Bewegungsfläche vor/hinter der Tür: 150 cm

Höhe der Türschwelle: 0 cm

Spielzimmer

Spielzimmer



Tür zum Spielzimmer

©Peggy Fauß



Spielzimmer

TOSKANAWORLD



Spielzimmer

©Peggy Fauß



Spielzimmer

TOSKANAWORLD

Tür zum Raum

Lichte Breite des Durchgangs: 82 cm

Art der Tür: Einflügel

Die Tür wird durch eine Servicekraft geöffnet. Die Tür wird mit eigenem Kraftaufwand geöffnet.

BREITE der kleineren Bewegungsfläche vor/hinter der Tür: 161 cm

TIEFE der kleineren Bewegungsfläche vor/hinter der Tür: 200 cm

Höhe der Türschwelle: 0 cm

BREITE des Raums: 5 m

TIEFE des Raums: 4 m

Breite des schmalsten Durchgangs im Raum: 157 cm

Es sind Sitzgelegenheiten vorhanden.

Weg ab Rezeption zu Restaurant, Aufzug, Spielzimmer, WC und Zimmer 117

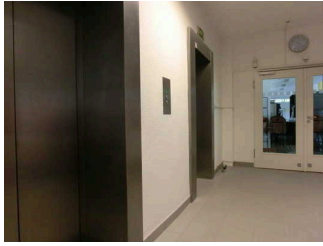

Weg ab Rezeption
zu Restaurant und
Aufzug

©Sylvia Engel



Weg ab Rezeption zu
Restaurant, Aufzug,
Spielzimmer, WC und
Zimmer 117

©Peggy Fauß

Länge des Flurs/Weges/Ganges: 30 m

Mindestbreite des Flurs/Weges/Ganges: 201 cm

Vorhandene Durchgänge sind mindestens 88 cm breit.

Anmerkungen für den Gast: Rezeption, Restaurant, Spielzimmer, öffentliches WC und Zimmer 117 sind auf gleicher Etage.

Fitnessraum

Fitnessraum 2.Etage



Fitnessraum 2.Etage

©Sylvia Engel



Fitnessraum mit
Sportgeräten

©Sylvia Engel

Tür zum Raum

Lichte Breite des Durchgangs: 120 cm

Art der Tür: Zweiflügel

Die Tür wird mit eigenem Kraftaufwand geöffnet.

BREITE der kleineren Bewegungsfläche vor/hinter der Tür: 500 cm

TIEFE der kleineren Bewegungsfläche vor/hinter der Tür: 300 cm

Höhe der Türschwelle: 0 cm

BREITE des Raums: 11 m

TIEFE des Raums: 17 m

Breite des schmalsten Durchgangs im Raum: 120 cm

Es sind Sitzgelegenheiten vorhanden.

Treppe alle Etagen



Treppe alle Etagen

©Peggy Fauß

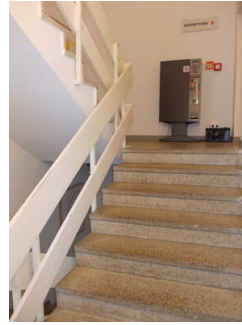

Treppe alle Etagen

©Peggy Fauß

Vorhandene Schwellen/Stufen: 76

Höhe der Schwellen/Stufen: 18 cm

Die Treppe hat gerade Läufe.

Die Treppe hat einen einseitigen Handlauf.

Anmerkungen für den Gast: Abschnitt von der 1. Etage ins Kellergeschoss wenig ausgeleuchtet. Teilweise geht die Trittstufe über die Setzstufe hinaus.

Aufzug alle Etagen



Aufzugskabine

©Peggy Fauß



Taster Außen

©Peggy Fauß



Tastatur innen

©Peggy Fauß

BREITE der Bewegungsfläche vor dem Aufzug beim Einstieg: 300 cm

TIEFE der Bewegungsfläche vor dem Aufzug beim Einstieg: 300 cm

Lichte Durchgangsbreite der Aufzugtür: 90 cm

BREITE der Kabine innen: 107 cm

TIEFE der Kabine innen: 120 cm

BREITE der Bewegungsfläche vor dem Aufzug beim Ausstieg: 300 cm

TIEFE der Bewegungsfläche vor dem Aufzug beim Ausstieg: 300 cm

Es gibt kein horizontales Bedientableau.

Die Bedienelemente/Befehlsgeber sind wie folgt angeordnet:

HÖCHSTE Stelle der Bedienelemente: 129 cm

TIEFSTE Stelle der Bedienelemente: 97 cm

Der waagerechte Abstand von der Ecke der Kabine bis zum ersten Bedienelement (mittig) ist 50 cm.

Flur/Weg/Gang innen

Flur vom Aufzug zum Fitnessraum



Flur vom Aufzug zum
Fitnessraum

©Peggy Fauß

Länge des Flurs/Weges/Ganges: 30 m

Mindestbreite des Flurs/Weges/Ganges: 200 cm

Vorhandene Durchgänge sind mindestens 88 cm breit.

Weg ab Rezeption zu Restaurant, Aufzug, Spielzimmer, WC und Zimmer 117

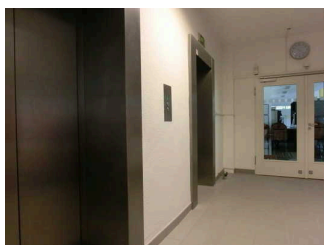

Weg ab Rezeption
zu Restaurant und
Aufzug

©Sylvia Engel



Weg ab Rezeption zu
Restaurant, Aufzug,
Spielzimmer, WC und
Zimmer 117

©Peggy Fauß

Länge des Flurs/Weges/Ganges: 30 m

Mindestbreite des Flurs/Weges/Ganges: 201 cm

Vorhandene Durchgänge sind mindestens 88 cm breit.

Anmerkungen für den Gast: Rezeption, Restaurant, Spielzimmer, öffentliches WC und Zimmer 117 sind auf gleicher Etage.

Durchgangstür auf dem Flur



Durchgangstür auf dem Flur

©Peggy Fauß

Lichte Breite des Durchgangs: 100 cm

Art der Tür: Einflügel

Die Tür wird mit eigenem Kraftaufwand geöffnet. Die Tür wird durch eine Servicekraft geöffnet.

BREITE der kleineren Bewegungsfläche vor/hinter der Tür: 200 cm

TIEFE der kleineren Bewegungsfläche vor/hinter der Tür: 200 cm

Höhe der Türschwelle: 0 cm

Alarm/Hilfsmittel

Alarm/Hilfsmittel

Assistenzhunde (Begleithunde, Blindenführhunde etc.) dürfen in alle relevanten Bereiche/Räume des Betriebes/Angebotes mitgebracht werden.

Bemerkungen hinsichtlich Assistenzhunden: Im Restaurant sind Hunde nach Absprache im Nebenraum willkommen.

Es werden Hilfsmittel angeboten.

Rollstuhl, Rollator, Lesehilfen (Lesebrille, Lupen etc.), Andere Hilfsmittel,

Andere angebotene Hilfsmittel: WC-Sitzerhöhung, Wickeleimer, Tritt für das Waschbecken, Wäscheständer